



Ministerio de Educación
Guatemala

REGISTRO FOTOGRÁFICO PROGRAMA DE MANTENIMIENTO DE EDIFICIOS ESCOLARES PÚBLICOS

PRA-FOR-123
Versión 1

SITUACIÓN DEFICIENCIAS DETERMINADAS

PREVIO

DURANTE

POSTERIOR

DEPARTAMENTO:	Alta Verapaz	MUNICIPIO:	Fray Bartolome de las Casas
NOMBRE DEL ESTABLECIMIENTO:	EORM	DIRECCIÓN DEL ESTABLECIMIENTO:	Comunidad Vista Hermosa
CÓDIGO DEL ESTABLECIMIENTO:	16-15-1505-43	FECHA:	26/02/2024.



Foto 1: Se observa que los balcones improvisados e inseguros de baja calidad.



Foto 2: Se observa que las puertas de cada aula son de madera.



Foto 3: Se observa que en una de las aulas no cuenta con divisiones de concreto



Foto 4: Se observa que en otra de las aulas no tiene división de concreto



Foto 5: se observa el deterioro de las paredes en el interior de todas las aulas .



Foto 6: se observa el deterioro de las columnas y paredes exteriores

Observación: Si es necesario se pueden agregar hojas adicionales y actualizar el número de hojas.

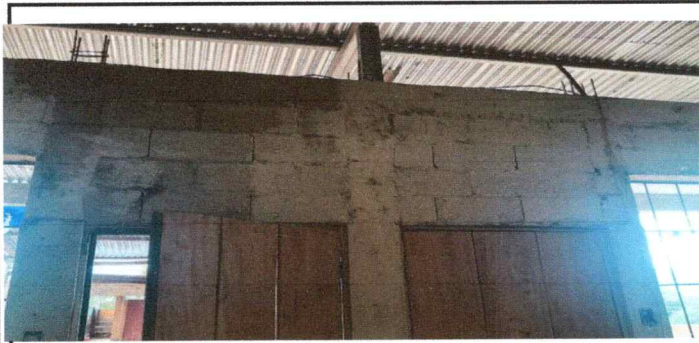

Firma y sello del Presidente de la ORF



Firma y Sello Director Centro Educativo Público



**REGISTRO FOTOGRÁFICO
PROGRAMA DE MANTENIMIENTO DE EDIFICIOS ESCOLARES PÚBLICOS**

Ministerio de Educación
Guatemala

SITUACIÓN DEFICIENCIAS DETERMINADAS

PREVIO

DURANTE

POSTERIOR

DEPARTAMENTO:	Alta Verapaz	MUNICIPIO:	Fray Bartolome de las Casas
NOMBRE DEL ESTABLECIMIENTO:	EORM	DIRECCIÓN DEL ESTABLECIMIENTO:	Comunidad Vista Hermosa
CÓDIGO DEL ESTABLECIMIENTO:	16-15-1505-43	FECHA:	26/02/2024.



Foto 1: Se observa el mal estado de las letrinas



Foto 2: Se observa las letrinas que estan forradas con laminas viejas y madera vieja.



Foto 3: Se observa el deterioro del deposito de agua donde lavan los niños y niñas.



Foto 4: Se observa el color de la escuela pintada por la Empresa Naturaceite

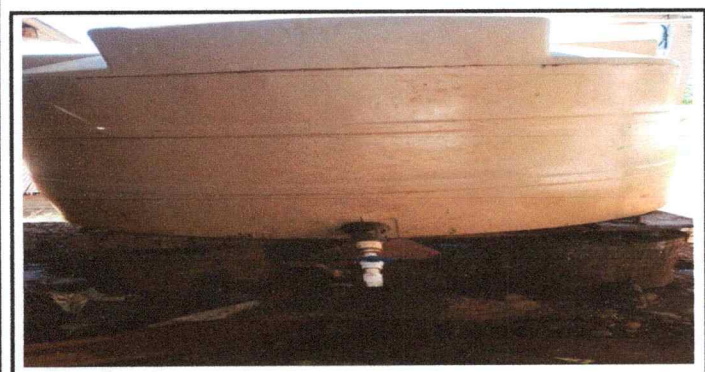

Foto 5: se observa la parte exterior del edificio escolar que cuenta con pintura

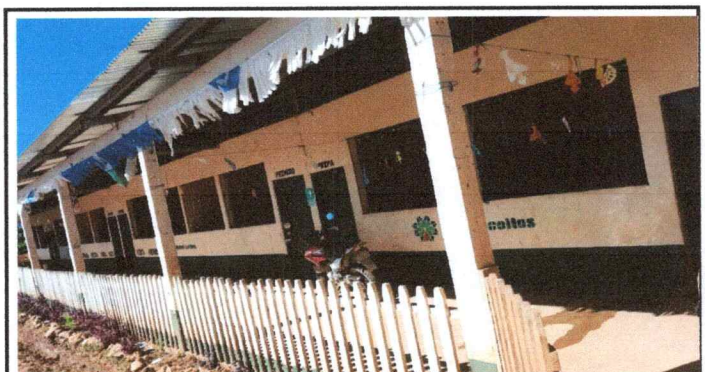

ESCUELA OFICIAL RURAL MIXTA
COMUNIDAD VISTA HERMOSA.
FRAY BARTOLOME DE LAS CASAS, AV.
Foto 6: Cambio de pintura por color nacional.

Observación: Si es necesario se pueden agregar hojas adicionales y actualizar el número de hojas.

Firma y sello del Presidente de la OPE



Firma y Sello Director Centro Educativo Público

